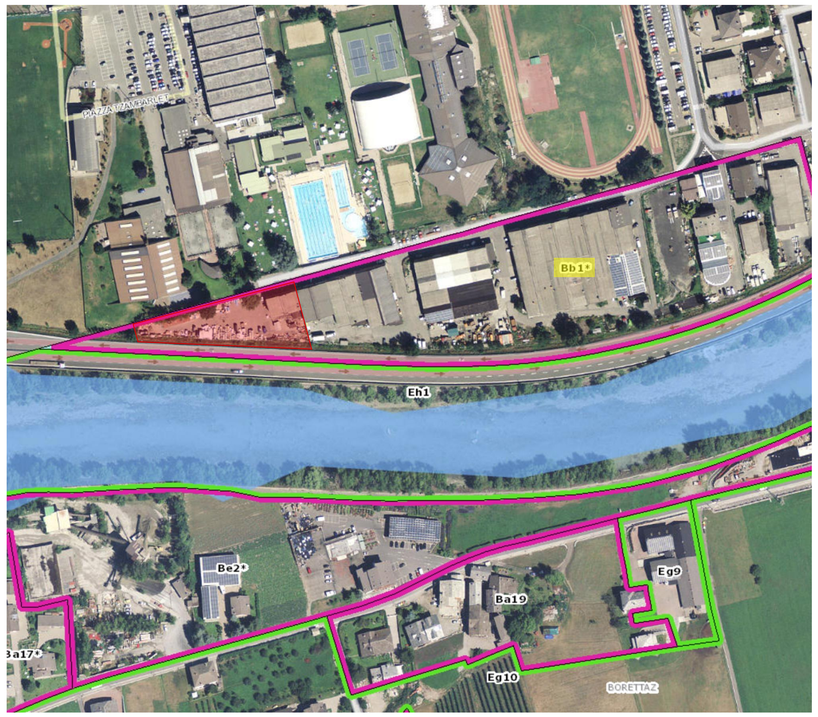

ESTRATTO ORTOFOTO + PRG

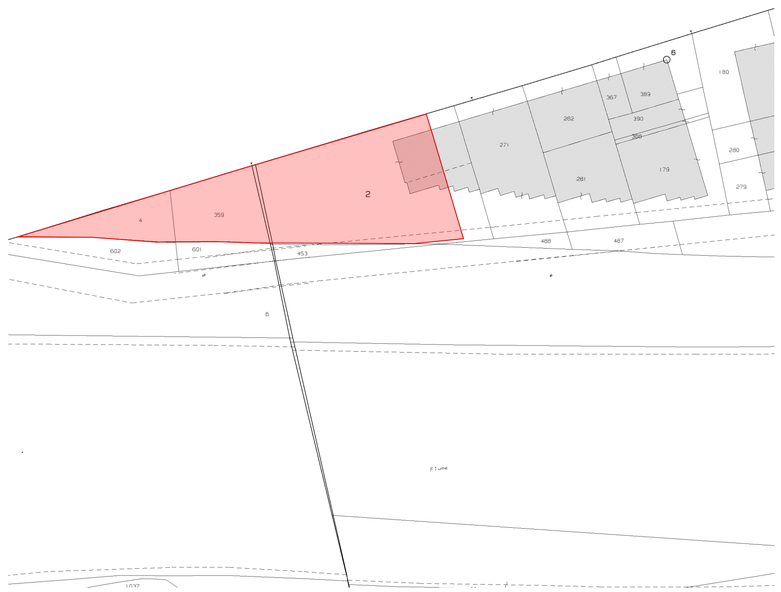

ESTRATTO MAPPA CATASTALE

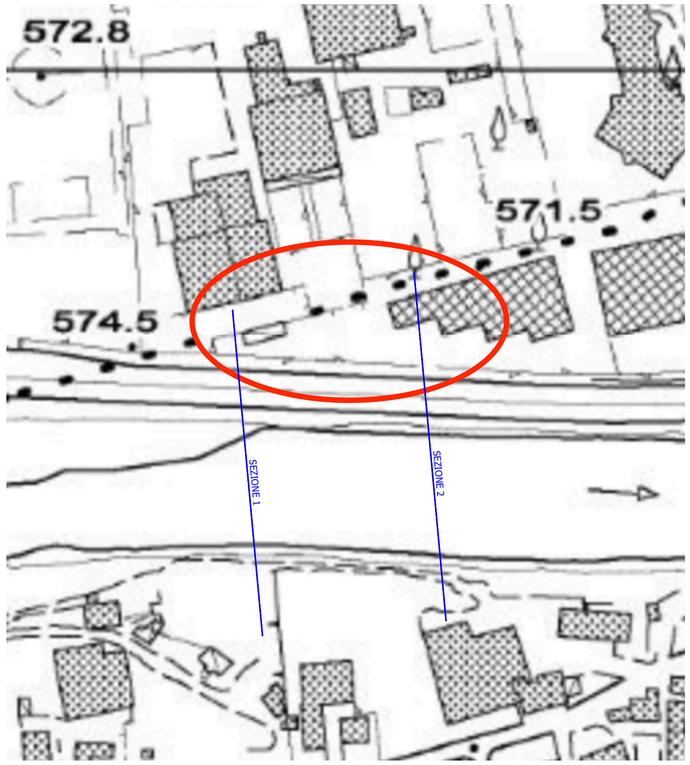

ESTRATTO CARTA CTR

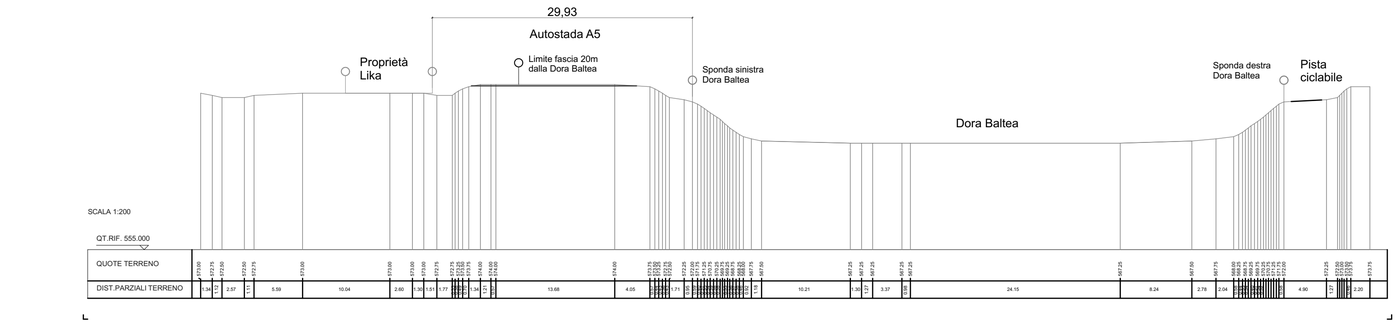

SEZIONE 1 1:400

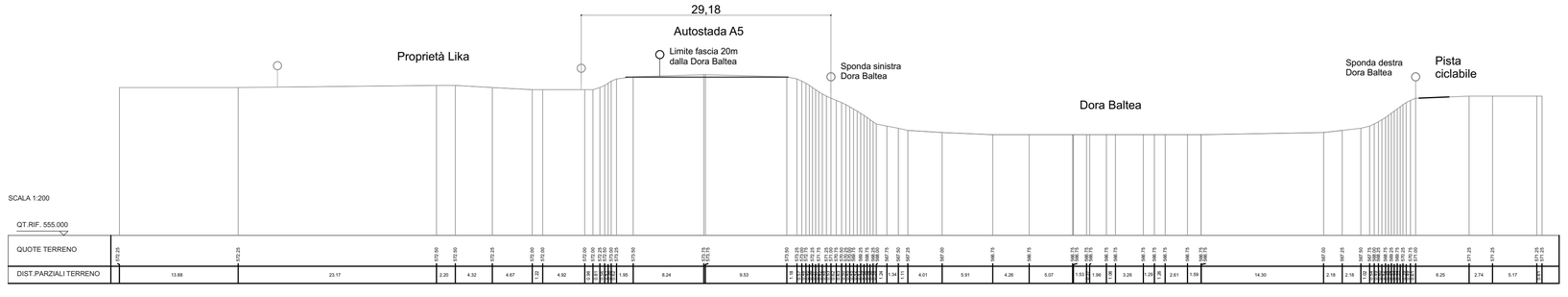

SEZIONE 2 1:400

REGIONE AUTONOMA VALLE D'AOSTA
COMUNE DI GRESSAN

reg.Tzamberlet 12/e Fg. 5 Part.4-359-601-602 / Fg.6 Part.2 Sub.1

COMMITTENTE: LIKA ARTAN

Richiesta di attivazione di istanza di VIA da rilasciarsi nell' ambito di Provvedimento autorizzativo unico regionale "PAUR" ai sensi dell' art. 27 bis 152/2006 per l' "autorizzazione all'esercizio di un centro di raccolta per il deposito, il trattamento ed il recupero di veicoli a motore fuori uso, ai sensi del Dlgs. 24 giugno 2003, n. 209 (Attuazione della direttiva 2000/53/Ce relativa ai veicoli fuori uso), e dell'art. 208, del decreto legislativo 3 aprile 2006, n. 152"

PROGETTO DEFINITIVO

INQUADRAMENTO GENERALE

IL PROGETTISTA: ING. ALEXIA BENATO		SCALA: Varie
COLLABORATORE: GEOM. MATTIA SALVADORI		DATA: Novembre 2020
		AGG./REV.: Marzo 2021

ING. ALEXIA BENATO
VIA GARIN N. 1 - 11100 AOSTA
P.IVA 01006030074 - C.F. BNT LXA 71R46 A326C
TEL. 392.5484145 E-mail alexia.benato@gmail.com

TAVOLA N.
P1